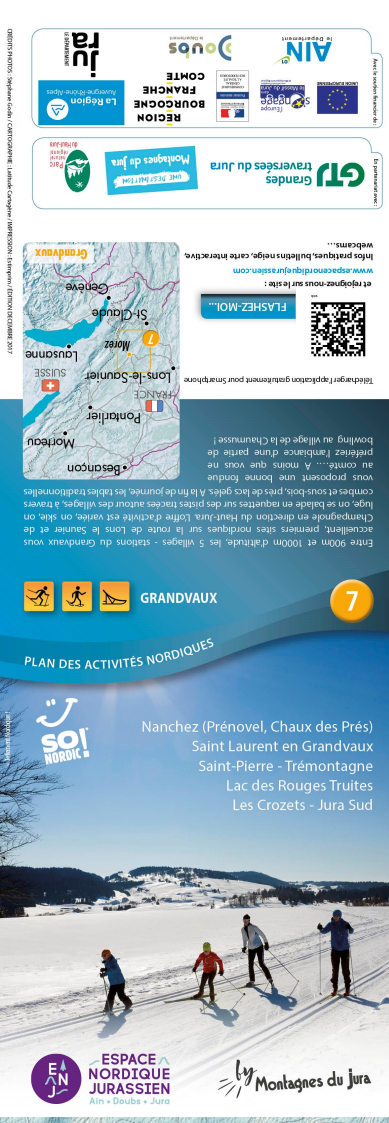
GRANDVAUX
7
PLAN DES ACTIVITÉS NORDIQUES
Nanchez (Prénovel, Chaux des Prés)
Saint Laurent en Grandvaux
Saint-Pierre - Trémontagne
Lac des Rouges Truites
Les Crozets - Jura Sud
ESPACE NORDIQUE JURASSIEN
Ain • Doubs • Jura
Les Montagnes du Jura
Entre 90m et 1000m d'altitude, les 5 villages - stations du Grandvaux vous accueillent, premiers sites nordiques sur la route de Lons le Saunier et de Champagnole en direction du Haut-Jura. L'offre d'activité est variée, on skie, on luge, on se balade en raquettes sur des pistes tracées autour des villages, à travers combes et sous-bois, près de lacs gelés. A la fin de journée, les tables traditionnelles vous proposent une bonne fondue au comté... A moins que vous ne préfériez l'ambiance d'une partie de bowling au village de la Chaumusse !
Télécharger l'application gratuitement pour Smartphone
et téléchargez-nous sur le site :
www.espacenordiquejurassien.com
Infos pratiques, bulletins neige, carte interactive, webcams...
FLASHEZ-MOI...
Besançon
Morteau
Pontarlier
Lons-le-Saunier
Morez
Lausanne
Genève
St-Claude
Grandvaux
FRANCE
SUISSE
Fabrication : Imprimerie Chaumeron - Crédits photos : Stéphane Lavoie - Crédit photo couverture : Alain Bertrand - Conception : Cécile Gaudin - Mise en page : Cécile Gaudin - Impression : Imprimerie Chaumeron - Mai 2017
Pour la création de ce guide, merci à :
Fédération Française de Ski
Comité Régional de Ski Nordique Bourgogne Franche-Comité
Conseil Régional Bourgogne Franche-Comité
Conseil Départemental du Jeune Ain
Conseil Départemental du Doubs
Conseil Départemental du Jura
Fédération Française de Randonnée Pédestre
Comité Départemental de Randonnée Pédestre du Jura
Office de Tourisme Haut-Jura Saint-Claude
Office de Tourisme Haut-Jura Haut-Bugey
Office de Tourisme Haut-Jura Haut-Plateau
Office de Tourisme Haut-Jura Haut-Lac
Office de Tourisme Haut-Jura Haut-Pays
Office de Tourisme Haut-Jura Haut-Vignoble
Office de Tourisme Haut-Jura Haut-Valdahon
Office de Tourisme Haut-Jura Haut-Doubs
Office de Tourisme Haut-Jura Haut-Revermont