

Située à quelques kilomètres au sud de Chalon, l'église Saint-Martin de Sevrey a été reconstruite en 1862 par l'architecte chalonnais Narjoux, qui conserva, dans son projet, deux chapelles du XVe siècle et une abside romane utilisée comme sacristie. Alors que la municipalité envisageait la remise en état de cette abside, le hasard fit découvrir quelques fragments de peinture colorés. Les sondages qui ont suivi ont confirmé l'intérêt des restes conservés sous les badigeons. Le dégagement de l'ensemble et sa conservation furent alors décidés dans le cadre d'un chantier composé de bénévoles placés sous la direction de professionnels : J.G. Cellier, directeur d'un atelier de restauration à Paris, et P. Delval de Dijon.

Peintures murales

La première opération de dégagement a permis de faire apparaître une représentation du **Christ en Majesté**. Placé dans une mandorle, il tient le Livre de sa main gauche, ses pieds reposant sur une sphère. Il est entouré des symboles des évangélistes présentés dans des cercles constitués d'une grande bande rouge crénelée. Les espaces intermédiaires sont ornés de motifs stylisés peints en rouge sur

enduit blanc. Ils forment des réseaux de branchages et de rinceaux constituant un très grand arbre de vie.

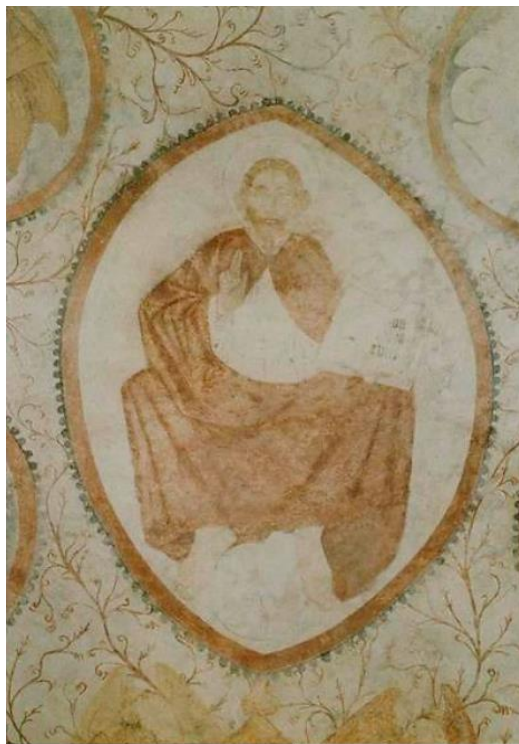

Aigle de saint Jean et lion de saint Marc

Le registre inférieur du mur circulaire de l'abside comporte à gauche de la fenêtre centrale une représentation de **saint Adrien**. Ce saint, peint en gris avec des rehauts de noir, hormis le lion à ses pieds, est reconnaissable par son armure et l'enclume qu'il tient de la main gauche. A droite de la fenêtre, **sainte Barbe** tenant la tour de sa main droite est représentée avec les mêmes techniques. Toute cette composition picturale exécutée à la détrempe semble dater de la fin du XVe siècle. La peinture murale a été classée aux MH en 1983.

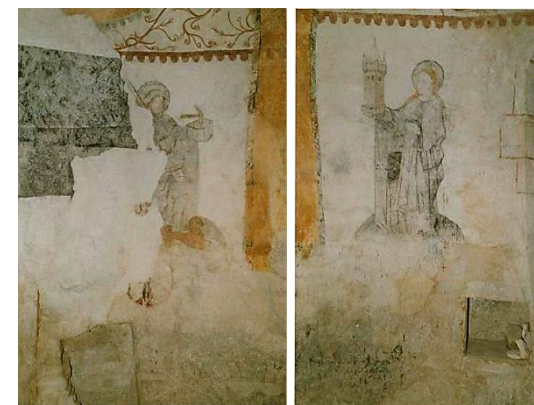

Intérieur

L'église comporte une nef unique et deux chapelles latérales formant un faux transept. La chapelle sud est gothique ; la chapelle nord, symétrique, est moderne, mais a

réemployé un remplage de pierre flamboyant à claire-voie.

Extérieur

Le clocher de façade, reconstruit en 1858, est ajouré à l'étage unique de beffroi, de fenêtres jumelées en cintre surbaissé. La chapelle sud est épaulée de contreforts obliques. Le tympan du portail est sculpté de Saint-Martin, daté et signé : J. Bapt. Briand, 1866.

Saint Martin est né en Pannonie, l'actuelle Hongrie, sur les frontières de l'empire romain où son père était en garnison. A 15 ans, il est soldat car la loi romaine obligeait les fils de soldats à s'enrôler dans l'armée. Il est muté en Gaule et c'est là, qu'à Amiens, il rencontre un pauvre grelottant à qui il donne son manteau, et dont il apprend durant la nuit que c'est le Christ qui lui a fait cette demande. Il hésitait à devenir chrétien, il s'y décide enfin. Il quitte l'armée pour rejoindre saint Hilaire à Poitiers. Avec lui, il fonde le premier monastère des Gaules, à Ligugé, en Poitou. C'est là qu'il sera enlevé par les habitants de Tours qui en font leur évêque. Mais l'ancien soldat devenu chrétien ne s'enfermera pas dans sa cité. Il évangélisera parcourant les campagnes jusqu'à sa mort, à Candés, sur les bords de Loire. (site : nominis.fr)

Sources : Christian Sapin, Bulletin monumental, 1984, 142-1, p.97.

« Un trône était dressé dans le ciel, et quelqu'un était assis sur ce trône... Et autour de lui, se tiennent quatre vivants constellés d'yeux.... Le premier vivant est comme un lion ; le deuxième vivant est comme un jeune taureau ; le troisième vivant a comme un visage d'homme ; le quatrième vivant est comme un aigle en plein vol. » (Apocalypse IV, 2-7).

L'église Saint-Martin de Sevrey fait partie de la **Paroisse du Bon Samaritain** qui compte 8 communes, dont le centre est Saint Rémy, soit environ 21000 habitants.

Paroisse du Bon Samaritain

17 Rue d'Ottweiler

71300 SAINT REMY

Tél. 03 85 48 17 09

Fax. 03 85 94 01 99

Mail: paroissedubonsamaritain@gmail.com

*Chatenoy-le-Royal – La Charmée – Lux –
Les Charreaux – Saint-Loup-de-Vareennes –
Saint-Rémy – Sevrey –Vareennes-le-Grand*

Pastorale du Tourisme et des Loisirs

Diocèse d'Autun, Chalon et Mâcon

www.pastourisme71.com

Avec l'aimable collaboration du père J.R. Courtot et de Mme Béatrix Montgolfier. Édition : mai 2019



SEVREY

Eglise Saint-Martin

PASTORALE
TOURISME & LOISIRS
Diocèse d'Autun Chalon Mâcon
Donner une âme au temps libre