À VTT : PARCOURS BOIS DES TILLES

Is-sur-Tille
Niveau de difficulté : moyen
Durée : 3h
Longueur : 37 km
Balisage : bleu ou rouge

Lieu de départ : Place de la République

Vous pouvez retrouver le circuit complet en téléchargeant gratuitement notre appli, *Balades en Bourgogne*, sur **App Store** et **Google Play Store**

Parcours des bois des tilles

Départ

sentier VTT

Variante

Balisage sur le terrain
de couleur bleu ou rouge selon la difficulté

Circuit de 37 Km
durée approximative 3 h

0 250 500 750 Mètres

1:40 000

N

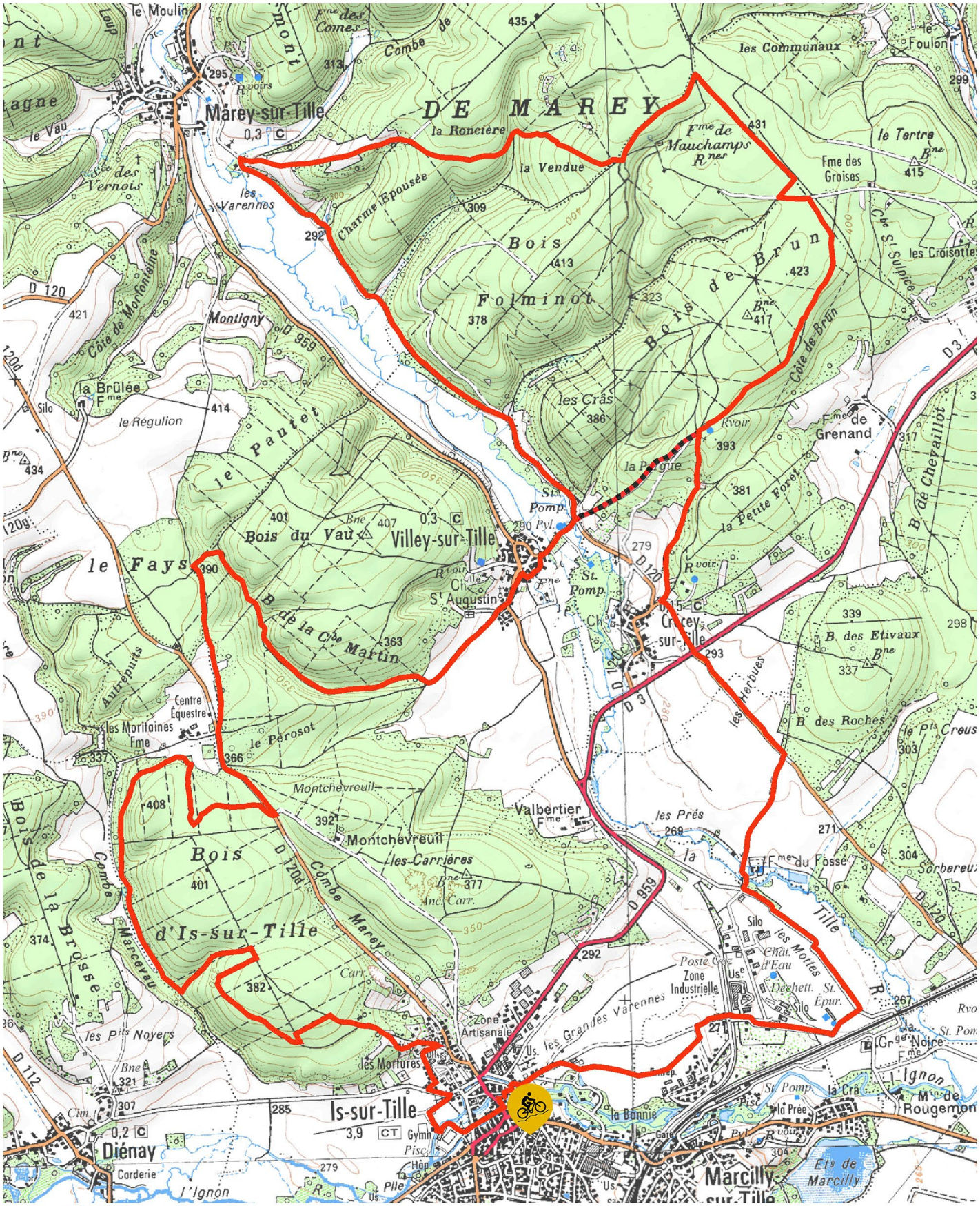

« Scan50 ®»
Copyright « ©IGN »
Copyright « © GeoBourgogne »
" reproduction interdite "
"Licence étendue n°2009 – CISE29-32"

Côte d'Or
LE DÉPARTEMENT

Sentier inscrit au
Plan Départemental
des Espaces Sites et Itinéraires

À VTT : PARCOURS BOIS DES TILLES

DESCRIPTIF DU CIRCUIT

Partez à la découverte des bois et des plaines de la vallée de la Tille à VTT avec ce parcours sportif de 37 km entièrement balisé, ou avec sa variante de 26 km.

Vous découvrirez une grande variété de paysages, des combes verdoyantes et traverserez la ville d'Is-sur-Tille, ses passerelles et son parc, ainsi que les authentiques ruelles du village de Villey-sur-Tille.

Ces deux parcours proposent plusieurs types de terrains. La variante (parcours bleu) plus courte permet de s'adapter à tous les niveaux.

D'autres activités de pleine nature sont pratiquées en forêt (randonnée, chasse, cheval), nous vous recommandons donc de rester vigilant.