

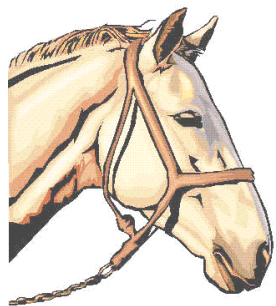

Balades à Saincaize-Meauce



Les Chemins de Traversée
Association loi 1901 de défense des chemins
La Fougeatterie
58470 SAINCAIZE-MEAUCE

Les Chemins de Traversée

Site internet : <http://les-chemins-de-traverse.jimdo.com>

Pour nous écrire : ch2traverse@gmail.com

- - - Circuit Paysage et patrimoine de la commune -
boucle de 10 km environ - 3h

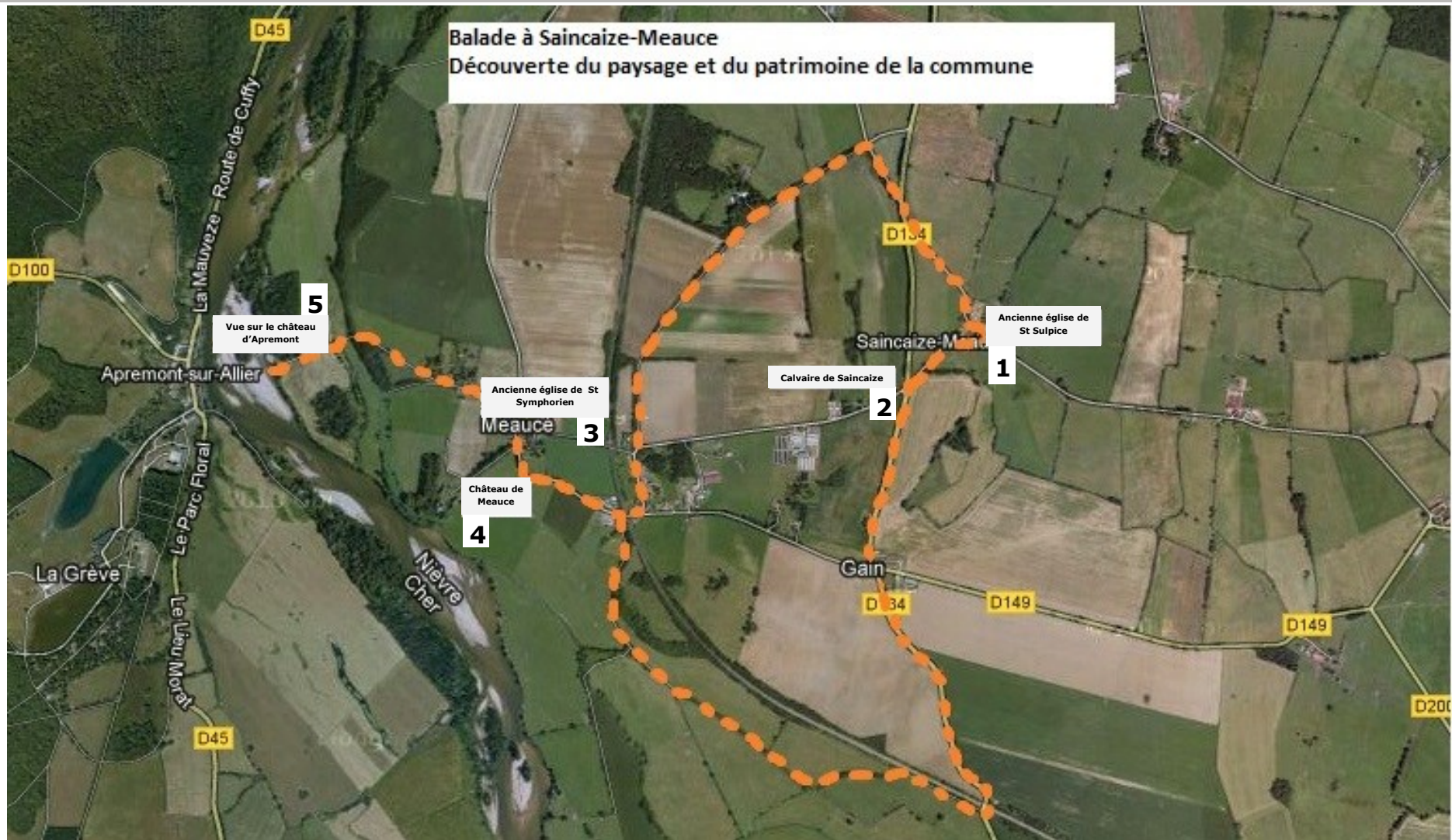

Paysage et patrimoine de la commune (à voir sur le circuit)

Ancienne église de St Sulpice

XII-XIII ème siècle

Tout d'abord dépendante de l'abbaye de St Germain d'Auxerre, l'église se retrouve sous la juridiction de l'évêque de Nevers au moment où sa construction est achevée. En 1791, la paroisse de Meauce lui est rattachée et en 1796, elle est vendue à Mme Brisson ainsi que le presbytère et le cimetière. Rétablie lieu de culte en 1808, l'église est léguée à la commune en 1872. Mais après 1945, elle est désaffectée et le culte se fera à Saincaize Gare.



1

2

Calvaire de Saincaize

XV ème siècle

Élevé sur un socle hexagonal, il comporte 3 éléments de hauteur et diamètre décroissants. Haut de 5 m, il comporte des niches probablement occupées par des statues. Surmonté d'une croix de fer, l'édifice de pierre était sans doute un lieu de pèlerinage et de culte.

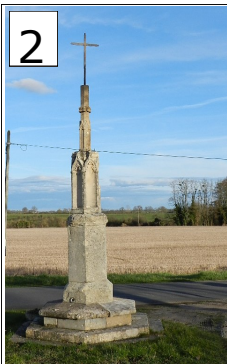

Ancienne église St Symphorien

Fin XIIème-XVIème siècle

L'Evêque de Nevers Francon crée la paroisse vers 908. Elle est cédée à un Sire de La Roche par l'Evêque Roclène un siècle plus tard. C'est au XIIème siècle qu'elle est restituée à la Cathédrale de Nevers, époque à laquelle le sanctuaire est construit. Il ne reste aujourd'hui plus que le pignon dont la porte est Romane. Le reste de l'édifice date du XVIème siècle. Eloi Tiersonnier, receveur des impôts à Moulins et ancien conseiller de Louis XVI, acquiert l'église ainsi que le presbytère et le cimetière. Elle appartient toujours à ses descendants.



3

Château de Meauce

1360- XVI ème siècle

La tradition raconte qu'une forteresse mérovingienne bâtie sur un rocher contrôle le trafic de l'Allier mais est détruite par les Normands. Au XIIIème siècle, St Louis l'attribue à Hugues de Meauce. Le château est construit au XIVème par Etienne de Monturuc. Peu après, il passe aux Roffignac. Le châtelain a alors droit d'épave sur l'Allier et nombre de naufrages sont contestés. Pendant la guerre de cents, l'histoire du château est agitée, les seigneurs de Meauce se rangent du côté du Duc de Bourgogne et des Anglais. A la Révolution, le château revient à Eloi Tiersonnier. Ses descendants le vendront après 1945 à M.Devaivre.



4

Vue sur Apremont

Depuis les rives de l'Allier, vue sur le village d'Apremont et son château. A l'origine, c'est un village de carriers. Ses pierres de taille serviront à la construction d'édifices religieux à Orléans, St Benoit. En 1930, le village est mis en valeur; des groupes entiers de maisons sont reconstruits dans le style médiéval Berrichon. Apremont est classé aujourd'hui parmi les plus beaux villages de France.



5

Château de Sallay

Début du XVIème siècle

Ancienne résidence d'été des Ducs de Nevers, le château comprend un corps de logis flanqué d'une tour à pans coupés abritant un escalier, d'une tour carrée et d'une chapelle datant de 1508. Il a appartenu tout à tour aux Le Tort, aux Brisson et aussi au petit-fils de Georges Clémenceau. Aujourd'hui propriété de M. et Mme Castagné, il a été entièrement rénové en hôtel de charme. (à voir sur le circuit « Découverte des environs de la commune »)



6

--- Tour du Bois d'Aglan - boucle de 5 km - environ 1h

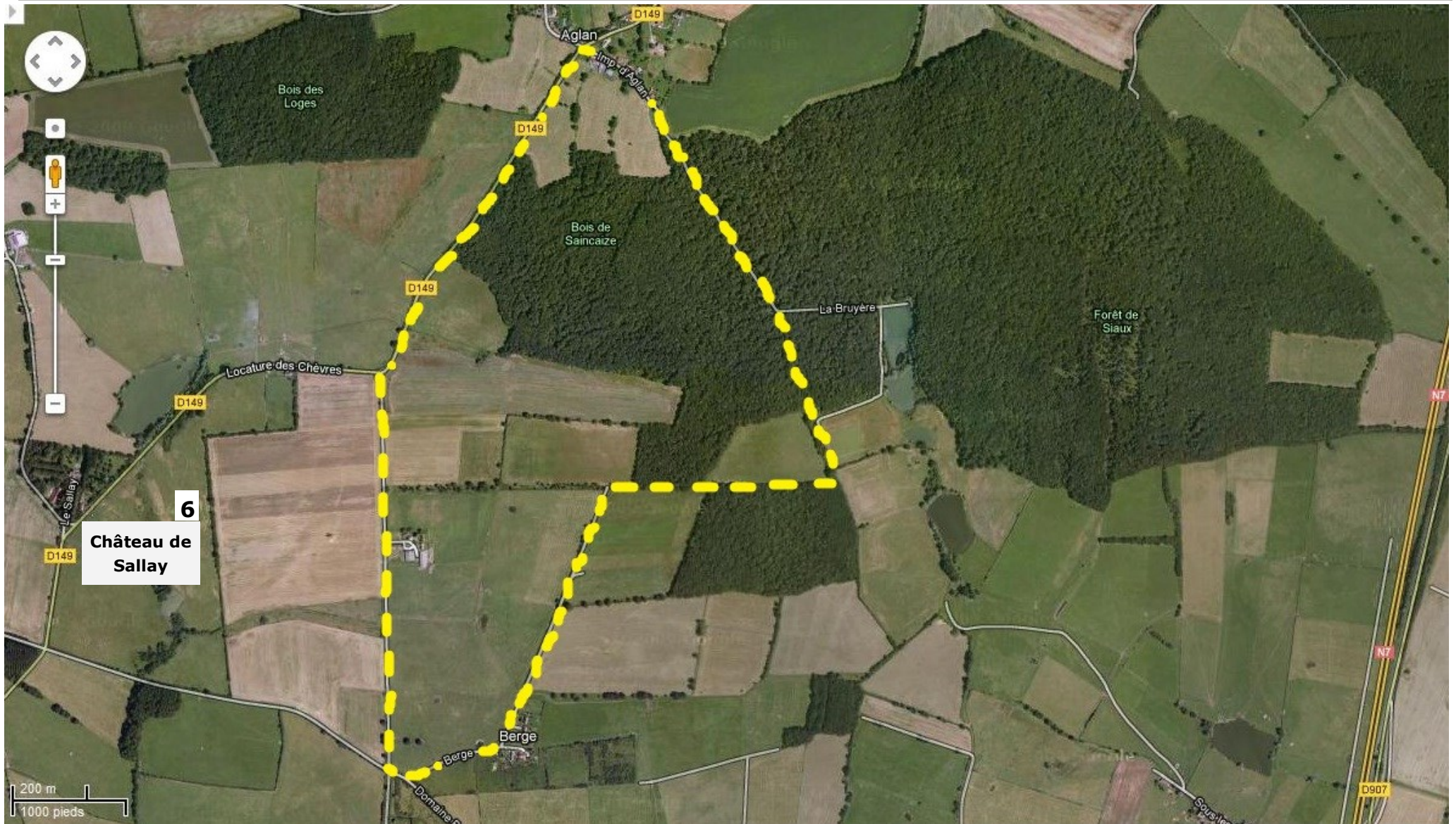

- - - Circuit Découverte des environs de la commune -
boucle de 12 km environ - 3h

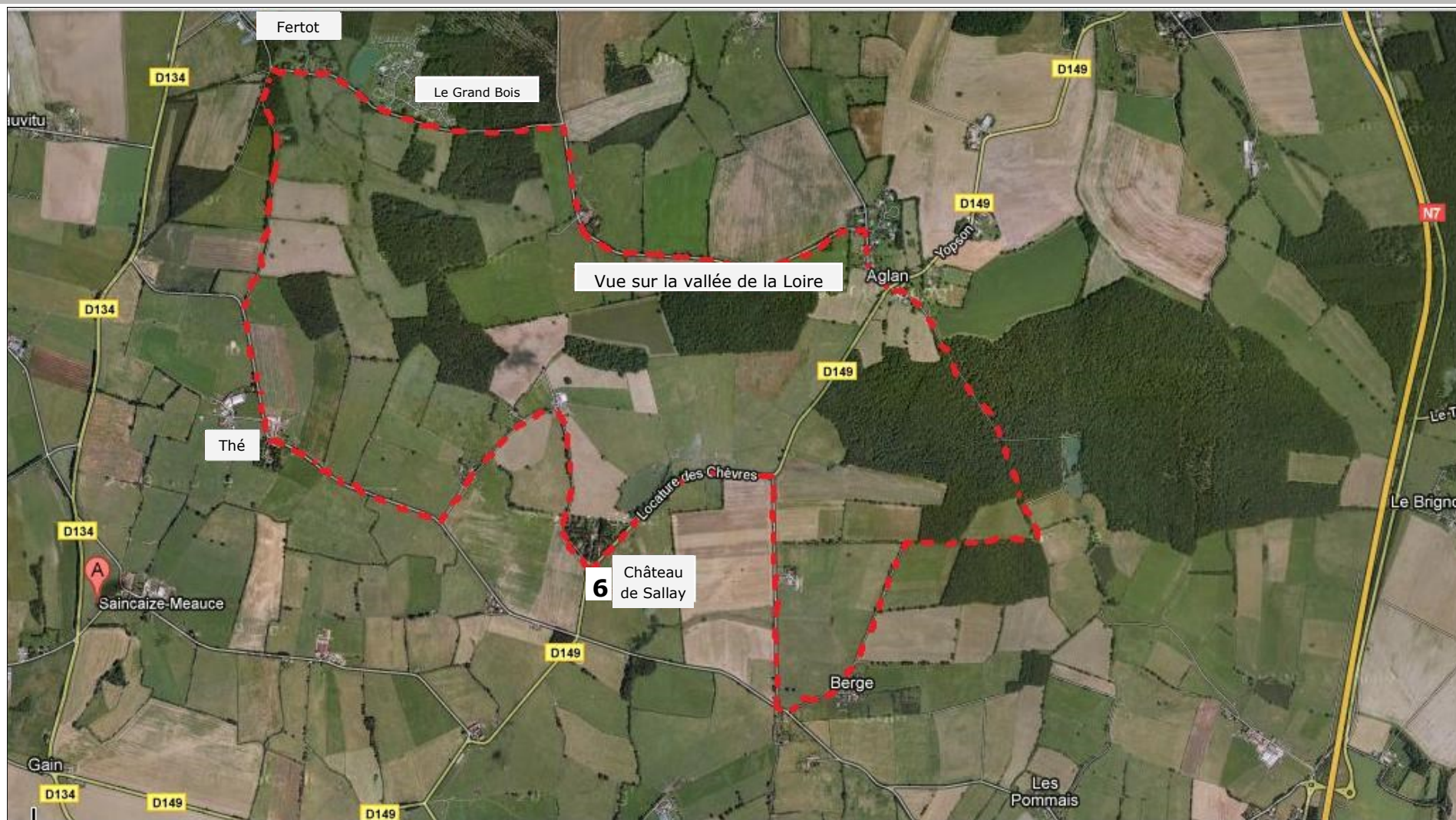

--- Circuit Entre Saincaize et Magny-Cours -
boucle de 12 km environ - 3h00

